ตัวอย่างการคำนวณตามสัดส่วน

- ที่ดิน ขนาดพื้นที่ 50 ตร.ว.
  ราคาประเมิน 74,000 บาท
  รวมราคาประเมินของที่ดิน 3,700,000 บาท
- สิ่งปลูกสร้าง 3 ชั้น ขนาดพื้นที่รวม 90 ตร.ม.
  ราคาประเมิน 45,000 บาท
  รวมราคาสิ่งปลูกสร้าง = 4,050,000 บาท
  (ยังไม่ได้หักค่าเสื่อม)
  รวมราคาที่ดินและสิ่งปลูกสร้าง = 7,750,000 บาท

ชั้นล่างใช้ประกอบกิจการ 2 ชั้นบน ใช้อยู่อาศัย
คำนวณตามสัดส่วน

ชั้นล่าง ขนาดพื้นที่ 30 ตร.ม.
คิดเป็นสัดส่วน = 30 X 100/90 = 33%
7,750,000 X 33/100 = 2,557,500 X 0.3/100
= 7,672.50 บาท

2 ชั้นบนใช้อยู่อาศัย ขนาดพื้นที่ 60 ตร.ม.
= 60 X 100/90 = 67%
7,750,000 X 67/100 = 5,192,500
(ไม่ถึง 50 ล้านบาท ได้รับยกเว้น)

อบต.ห้วยปริก จ.นครศรีธรรมราช

เอกสารแนะนำ
ภาษีที่ดินและสิ่งปลูกสร้าง

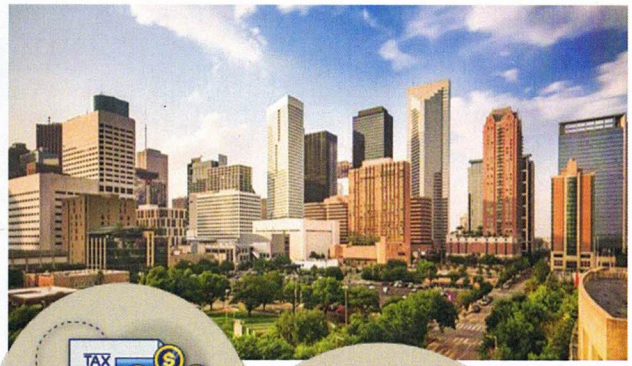

จัดทำโดย กองคลัง
องค์การบริหารส่วนตำบลห้วยปริก

โทร/โทรสาร 075-520434, 075-520438

ภาษีที่ดินและสิ่งปลูกสร้าง

ภาษีที่ดินและสิ่งปลูกสร้าง หมายถึง เทศบาล อบต. กทม. เมืองพัทยา และอปท.อื่นที่มีกฎหมายจัดตั้ง ยกเว้น อบจ. อปท. มีอำนาจจัดเก็บภาษี จากที่ดินและสิ่งปลูกสร้างที่อยู่ในเขต ทรัพย์สินที่ต้องเสียภาษีที่ดิน (พื้นที่ดิน พื้นที่ที่เป็นภูเขาและพื้นที่มีน้ำ)สิ่งปลูกสร้าง (โรงเรือน อาคาร ตึก หรือสิ่งปลูกสร้างอย่างอื่นที่บุคคลอาจเข้าอยู่อาศัยหรือใช้สอยได้ หรือใช้เป็นที่เก็บสินค้าหรือประกอบการอุตสาหกรรมหรือพาณิชยกรรม และห้องชุดหรือแพ ที่ใช้อยู่อาศัยหรือมีไว้ เพื่อหาผลประโยชน์ห้องชุด (ห้องชุดที่ได้ออกหนังสือแสดงกรรมสิทธิ์ห้องชุดแล้ว เช่น คอนโด/อาคารชุด) อปท. ภาษี ที่จัดเก็บได้ให้เป็นรายได้ของ อปท. และกำหนดให้ยกเลิกกฎหมายที่เกี่ยวข้องดังนี้ พรบ.ภาษีโรงเรือนและที่ดิน พรบ.ภาษีบำรุงท้องที่

ผู้มีหน้าที่เสียภาษีที่ดินและสิ่งปลูกสร้าง

- ผู้เป็นเจ้าของที่ดินหรือสิ่งปลูกสร้าง
- ผู้ครอบครองหรือทำประโยชน์ในที่ดินหรือสิ่งปลูกสร้างอันเป็นทรัพย์สินของรัฐ

ระยะเวลาการยื่นแบบและชำระภาษี

(1).อปท.แจ้งประเมินภายในเดือน ก.พ.

(2).ผู้เสียภาษีชาระภาษีภายในเดือน เม.ย.

(๓).ไม่ชำระภาษีภายในเดือน เม.ย. (เงินเพิ่มร้อยละ ๑ ต่อเดือน)

(๔).อปท.มีหนังสือแจ้งเตือนภายในเดือน พ.ค. ระยะเวลาในหนังสือแจ้งเตือนไม่น้อยกว่า ๑๕ วัน (ชำระภาษีหลังเดือน เม.ย. แต่ก่อนมีหนังสือแจ้งเตือน เสียเบี้ยปรับร้อยละ ๑๐)

(๕).ผู้เสียภาษีได้รับหนังสือแจ้งเตือน (ชำระภาษีภายในกำหนดของหนังสือแจ้งเตือน เสียเบี้ยปรับร้อยละ ๒๐)

(๖).ครบกำหนด ๑๕ วัน ไม่มาชำระภาษี เสียเบี้ยปรับร้อยละ๔๐ ของภาษีค้างชำระ แจ้งลูกหนี้ภาษีค้างชำระให้ สำนักงานที่ดินภายในเดือน มิ.ย.

(7).ยึด อายัด เมื่อพ้นกำหนด ๙๐ วัน นับแต่ได้รับหนังสือแจ้งเตือน

อัตราภาษีที่ดินและสิ่งปลูกสร้าง

ที่ดินที่ทิ้งไว้ว่างเปล่าหรือไม่ได้ทำประโยชน์ตามควรแก่สภาพที่ดิน 3 ปี ติดต่อกัน : ปีที่ 4ให้เก็บเพิ่มขึ้นอีก 0.3 ทุก 3 ปี แต่ไม่เกินร้อยละ ๓

อัตราจัดเก็บภาษีที่ดินและสิ่งปลูกสร้าง

เกษตรกรรม (อัตราเพดาน 0.15 %)	ที่อยู่อาศัย (อัตราเพดาน 0.3 %) หลังหลัก (เจ้าของที่ดิน+สิ่งปลูกสร้าง)	ที่อยู่อาศัย (อัตราเพดาน 0.3 %) หลังหลัก (เจ้าของสิ่งปลูกสร้าง)	ที่อยู่อาศัย (อัตราเพดาน 0.3 %) หลังอื่น	พาณิชยกรรม (อื่นๆ) /ที่รกร้าง (อัตราเพดาน 1.2 %)
0 – 75 = 0.01 %	0 – 25 = 0.03 %	0 – 40 = 0.02 %	0 – 50 = 0.02 %	0 – 50 = 0.3 %
> 75 – 100 = 0.03 %	> 25 – 50 = 0.05 %	> 40 – 65 = 0.03 %	> 50 – 75 = 0.03 %	> 50 – 200 = 0.4 %
> 100 – 500 = 0.05 %	> 50 = 0.1 %	> 65 – 90 = 0.05 %	> 75 – 100 = 0.05 %	> 200 – 1,000 = 0.5 %
> 500 – 1,000 = 0.07 %	ยกเว้นมูลค่าฐานภาษี 50 ล้านบาท	> 90 = 0.1 %	> 100 = 0.1 %	> 1,000 – 5,000 = 0.6 %
> 1,000 = 0.1 %		ยกเว้นมูลค่าฐานภาษี 10 ล้านบาท		> 5,000 = 0.7 %

1. ยกเว้นมูลค่าฐานภาษี 5 ล้านบาท เฉพาะบุคคลธรรมดา
2. ยกเว้นภาษีทั้งหมด 3 ปีแรก เฉพาะบุคคลธรรมดา

บรรเทาการภาษีแก่ผู้ที่ต้องเสียภาษีเพิ่มขึ้นตามกฎหมาย 3 ปี
ปีที่ 1 = ภาษีเดิม + 25 % ของจำนวนภาษีที่เหลือ
ปีที่ 2 = ภาษีปีที่ 1 + 50 % ของจำนวนภาษีที่เหลือ
ปีที่ 3 = ภาษีปีที่ 2 + 75 % ของจำนวนภาษีที่เหลือ

ที่รกร้างเก็บภาษีเพิ่ม 0.3 % ทุก 3 ปี รวมแล้วไม่เกิน 3%

บทกำหนดโทษ

(1).ผู้ใดขัดขวางการปฏิบัติหน้าที่ของพนักงานสำรวจตามมาตรา ๒๘ หรือมาตรา ๒๙หรือของผู้บริหารท้องถิ่นหรือเจ้าหน้าที่ซึ่งผู้บริหารท้องถิ่นมอบหมายตามมาตรา ๖๓ (๓) หรือ (๔)ต้องระวางโทษจำคุกไม่เกินหกเดือน หรือปรับไม่เกินหนึ่งหมื่นบาท หรือทั้งจาทั้งปรับ

(2).ผู้ใดไม่ปฏิบัติตามหนังสือเรียกของผู้บริหารท้องถิ่น ตามมาตรา ๒๙ หรือของพนักงานประเมินตามมาตรา ๔๕ หรือหนังสือเรียกหรือคาสั่งของผู้บริหารท้องถิ่นหรือเจ้าหน้าที่ซึ่งผู้บริหารท้องถิ่นมอบหมายตามมาตรา ๖๓ (๑) หรือ (๒) ต้องระวางโทษปรับไม่เกินสองพันบาท

(3).ผู้ใดไม่แจ้งการเปลี่ยนแปลงการใช้ประโยชน์ที่ดินหรือสิ่งปลูกสร้างตามที่กำหนดไว้ในมาตรา ๓๓ ต้องระวางโทษปรับไม่เกินหนึ่งหมื่นบาท

(4).ผู้ใดขัดขวางหรือไม่ปฏิบัติตามคาสั่งของผู้บริหารท้องถิ่นตามมาตรา ๖๒ หรือทำลาย ย้ายไปเสีย ซ่อนเร้น หรือโอนไปให้แก่บุคคลอื่นซึ่งทรัพย์สินที่ผู้บริหารท้องถิ่นมีคำสั่งให้ยึดหรืออายัด ต้องระวางโทษจำคุกไม่เกินหนึ่งปี หรือปรับไม่เกินสองหมื่นบาท หรือทั้งจำทั้งปรับ

(5).ผู้ใดไม่ปฏิบัติตามหนังสือเรียกของคณะกรรมการพิจารณาอุทธรณ์การประเมินภาษีตามมาตรา ๘๐ ต้องระวางโทษปรับไม่เกินสองพันบาท

(6).ผู้ใดแจ้งข้อความอันเป็นเท็จหรือนำพยานหลักฐานอันเป็นเท็จมาแสดงเพื่อหลีกเลี่ยงการเสียภาษี ต้องระวางโทษจาคุกไม่เกินสองปี หรือปรับไม่เกินสี่หมื่นบาท หรือทั้งจำทั้งปรับ

(7).ในกรณีที่ผู้กระทำความผิดเป็นนิติบุคคล ถ้าการกระทำความผิดของนิติบุคคลนั้นเกิดจากการสั่งการหรือการกระทำของกรรมการ หรือผู้จัดการ หรือบุคคลใดซึ่งรับผิดชอบในการดำเนินงานของนิติบุคคลนั้น หรือในกรณีที่บุคคลดังกล่าวมีหน้าที่ต้องสั่งการหรือกระทำการและละเว้นไม่สั่งการหรือไม่กระทำการจนเป็นเหตุให้นิติบุคคลนั้นกระทำความผิด ผู้นั้นต้องรับโทษตามที่บัญญัติไว้สำหรับความผิดนั้น ๆ ด้วย

(8).ความผิดตามมาตรา ๘๓ มาตรา ๘๔ มาตรา ๘๕ หรือมาตรา ๘๗ ให้ผู้บริหารท้องถิ่นหรือผู้ซึ่งผู้บริหารท้องถิ่นมอบหมายมีอำนาจเปรียบเทียบได้เมื่อผู้กระทำผิดได้ชำระเงินค่าปรับตามจำนวนที่เปรียบเทียบภายในสามสิบวัน ให้ถือว่าคดีเลิกกันตามบทบัญญัติแห่งประมวลกฎหมายวิธีพิจารณาความอาญาถ้าผู้กระทำผิดไม่ยินยอมตามที่เปรียบเทียบ หรือเมื่อยินยอมแล้วไม่ชำระเงินค่าปรับภายในระยะเวลาที่กำหนด ให้ดำเนินคดีต่อไปเงินค่าปรับที่ได้จากการเปรียบเทียบตามพระราชบัญญัตินี้เกิดขึ้นในเขตองค์กรปกครองส่วนท้องถิ่นใด ให้ตกเป็นรายได้ขององค์กรปกครองส่วนท้องถิ่นนั้น

ตัวอย่างการคำนวณ

อัตราภาษีป้ายตามที่กำหนดในกฎกระทรวงนี้ ให้ใช้บังคับสำหรับป้ายที่ต้องเสียภาษีป้ายตั้งแต่วันที่ 1 มกราคม พ.ศ.2564 เป็นต้นไป

ป้ายที่ต้องเสียภาษีป้ายก่อนวันที่ 1 มกราคม พ.ศ.2564 ให้เป็นไปตามอัตราภาษีป้าย ที่กำหนดในกฎกระทรวง ฉบับที่ 5 (พ.ศ.2535) ออกตามความในพระราชบัญญัติภาษีป้าย พ.ศ. 2510

ถ้ามีอัตราที่ต้องเสียภาษีต่ำกว่าป้ายละ 200 บาท ให้เสียภาษีป้ายละ 200 บาท

หลักฐานที่ใช้ในการเสียภาษีป้าย กรณีติดตั้งใหม่

- ใบอนุญาตติดตั้งป้าย, ใบเสร็จรับเงินค่าทำป้าย
- รูปถ่ายป้าย, วัดขนาดความกว้าง x ยาว
- สำเนาทะเบียนบ้าน
- บัตรประจำตัวประชาชน/บัตรข้าราชการ/บัตรพนักงานรัฐวิสาหกิจ
- กรณีเจ้าของป้ายเป็นนิติบุคคลให้แนบหนังสือรับรองสำนักงานทะเบียนหุ้นส่วนบริษัท, ทะเบียนพาณิชย์ หรือหลักฐานของสรรพากร เช่น ภ.พ. 01, ภ.พ. 09, ภ.พ. 20
- หนังสือมอบอำนาจ (กรณีไม่สามารถยื่นแบบได้ด้วยตนเอง พร้อมติดอากรแสตมป์ตามกฎหมาย)

กรณีภาษีป้าย (รายเก่า) ที่ยื่นชำระทุกปี

- ให้เจ้าของป้ายยื่นแบบภาษีป้าย (ภ.ป. 1) พร้อมใบเสร็จรับเงินการเสียภาษีครั้งสุดท้าย
- กรณีเจ้าของป้ายเป็นนิติบุคคล ให้แนบหนังสือรับรองสำนักงานทะเบียนหุ้นส่วนบริษัท พร้อมกับการยื่นแบบ ภ.ป. 1
- หนังสือมอบอำนาจ (กรณีไม่สามารถยื่นแบบได้ด้วยตนเอง พร้อมติดอากรแสตมป์ตามกฎหมาย) และ ใบเสร็จรับเงินการเสียภาษีครั้งสุดท้าย (ถ้ามี)

ตัวอย่างการคำนวณ

นายดำ ติดตั้งป้าย ขนาด กว้าง 100 เซนติเมตร ยาว 200 เซนติเมตร มีข้อความว่า ร้านร่ำรวย ติดตั้ง เดือน มีนาคม

วิธีการคำนวณ ขนาดป้าย กว้าง x ยาว (หน่วยเซนติเมตร)

100 x 200 = 20,000 ตารางเซนติเมตร

20,000 ÷ 500 = 40 หน่วย

อัตราภาษี 5 บาท ต่อ 500 ตารางเซนติเมตร

40 x 5 = 200 บาท

วิธีการคำนวณ นายดำ ต้องชำระภาษีป้ายในอัตราขั้นต่ำของภาษีป้าย คือ 200 บาท

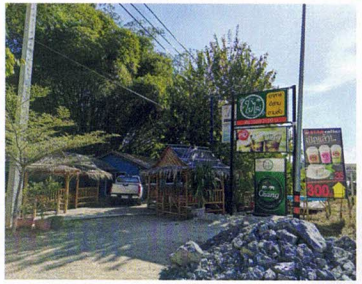

เอกสารแนะนำ
ภาษีป้าย

อัตราภาษีป้าย (บาท/500 ตร.ซม.)

	บัญชี ท้าย พ.ร.บ.	กฎกระทรวง(ฉ.5) พ.ศ.2535	กฎกระทรวงกำหนดอัตราภาษีป้าย พ.ศ.2563
ประเภท 1 อักษรไทยล้วน	10	3	(ก) ข้อความเคลื่อนที่/เปลี่ยนแปลงได้ 10 (ข) ข้อความไม่เคลื่อนที่/เปลี่ยนไม่ได้ 5
ประเภท 2 อักษรไทยปนกับต่างประเทศ/ภาพ/เครื่องหมายอื่น	100	20	(ก) ข้อความเคลื่อนที่/เปลี่ยนแปลงได้ 52 (ข) ข้อความไม่เคลื่อนที่/เปลี่ยนไม่ได้ 26
ประเภท 3 ไม่มีอักษรไทย/อักษรไทยอยู่ใต้/ต่ำกว่าต่างประเทศ	200 (ก) (ข)	40 (ก) (ข)	(ก) ข้อความเคลื่อนที่/เปลี่ยนแปลงได้ 52 (ข) ข้อความไม่เคลื่อนที่/เปลี่ยนไม่ได้ 50

จัดทำโดย กองคลัง
องค์การบริหารส่วนตำบลห้วยปริก
อำเภอฉวาง จังหวัดนครศรีธรรมราช

โทร/โทรสาร 075-520434, 075-520438

ป้าย หมายความว่า ป้ายแสดงชื่อ ยี่ห้อ หรือเครื่องหมายที่ใช้ในการประกอบการค้าหรือประกอบกิจการอื่นเพื่อหารายได้หรือโฆษณาการค้าหรือกิจการอื่นเพื่อหารายได้ ไม่ว่าจะได้แสดงหรือโฆษณาไว้ที่วัตถุใด ๆ ด้วยอักษร ภาพ หรือเครื่องหมายที่เขียน แกะสลัก จารึกหรือทำให้ปรากฏด้วยวิธีอื่น

ผู้มีหน้าที่เสียภาษีป้าย คือ เจ้าของป้าย แต่ในกรณีที่ปรากฏแก่พนักงานเจ้าหน้าที่ว่าไม่มีผู้ยื่นแบบแสดงรายการภาษีป้าย (ภ.ป.1) สำหรับป้ายใด เมื่อพนักงานเจ้าหน้าที่ไม่อาจหาตัวเจ้าของป้ายนั้นได้ ให้ถือว่า ผู้ครอบครองป้ายนั้นเป็นผู้มีหน้าที่เสียภาษีป้าย ถ้าไม่อาจหาตัวผู้ครอบครองป้ายนั้นได้ให้ถือว่าเจ้าของหรือผู้ครอบครองอาคาร หรือสถานที่ หรือที่ดินที่ป้ายนั้นติดตั้งหรือแสดงอยู่เป็นผู้มีหน้าที่เสียภาษีป้ายตามลำดับ และให้พนักงานเจ้าหน้าที่แจ้งการประเมินภาษีเป็นหนังสือไปยังบุคคลดังกล่าว

ให้เจ้าของป้ายมีหน้าที่เสียภาษีป้ายโดยเสียเป็นรายปียกเว้นป้ายที่เริ่มติดตั้งหรือแสดงในปีแรกให้เสียภาษีป้ายตั้งแต่วันเริ่มติดตั้งหรือแสดงจนถึงวันสิ้นปี และให้คิดภาษีป้ายเป็นรายงวด งวดละ 3 เดือนของปี โดยเริ่มเสียภาษีป้ายตั้งแต่งวดที่ติดตั้งป้ายจนถึงงวดสุดท้ายของปี

งวดที่ 1 มกราคม – มีนาคม = 100%
งวดที่ 2 เมษายน – มิถุนายน = 75 %
งวดที่ 3 กรกฎาคม – กันยายน = 50%
งวดที่ 4 ตุลาคม – ธันวาคม = 25 %

ให้เจ้าของป้ายซึ่งจะต้องเสียภาษีป้าย ยื่นแบบแสดงรายการภาษีป้ายตามแบบและวิธีการที่กระทรวงมหาดไทยกำหนด ภายในเดือนมีนาคมของปี

ในกรณีที่เจ้าของป้ายอยู่นอกประเทศไทย ให้ตัวแทนหรือผู้แทนในประเทศไทยมีหน้าที่ยื่นแบบแสดงรายการภาษีป้ายแทนเจ้าของป้าย

เจ้าของป้ายผู้ใด

(1) ติดตั้งหรือแสดงป้ายอันต้องเสียภาษีภายหลังเดือนมีนาคม
(2) ติดตั้งหรือแสดงป้ายใหม่แทนป้ายเดิมและมีพื้นที่ ข้อความ ภาพ และเครื่องหมายอย่างเดียวกับป้ายเดิมที่ได้เสียภาษีป้ายแล้ว
(3) เปลี่ยนแปลงแก้ไขพื้นที่ป้าย ข้อความ ภาพ หรือเครื่องหมายบางส่วนในป้ายที่ได้เสียภาษีป้ายแล้ว อันเป็นเหตุให้ต้องเสียภาษีป้ายเพิ่มขึ้น

ให้เจ้าของป้ายตาม (1) (2) หรือ (3) ยื่นแบบแสดงรายการภาษีป้ายต่อพนักงานเจ้าหน้าที่ภายใน 15 วัน นับแต่วันที่ติดตั้งหรือแสดงป้ายหรือนับแต่วันเปลี่ยนแปลง แก้ไขข้อความ ภาพ หรือเครื่องหมายในป้ายเดิมแล้วแต่กรณี

ให้เจ้าของป้ายหรือผู้ซึ่งเจ้าของป้ายมอบหมายยื่นแบบแสดงรายการภาษีป้ายต่อพนักงานเจ้าหน้าที่ ณ สถานที่ดังต่อไปนี้

(1) สำนักงานหรือที่ว่าการของราชการส่วนท้องถิ่นที่ป้ายนั้นติดตั้งหรือแสดงอยู่ในเขตราชการส่วนท้องถิ่นนั้น
(2) สำนักงานหรือที่ว่าการของราชการส่วนท้องถิ่นซึ่งการจดทะเบียนยานพาหนะได้กระทำในเขตราชการส่วนท้องถิ่นนั้น
(3) สถานที่อื่นที่ผู้บริหารท้องถิ่นกำหนด โดยประกาศหรือโฆษณาให้ทราบเป็นเวลาไม่น้อยกว่าสามสิบวันนับแต่วันประกาศหรือโฆษณา

ให้ผู้มีหน้าที่เสียภาษีป้ายชำระภาษีป้ายต่อพนักงานเจ้าหน้าที่ ณ สถานที่ที่ได้ยื่นแบบแสดงรายการภาษีป้ายไว้ หรือ ณ สถานที่อื่นใดที่พนักงานเจ้าหน้าที่กำหนด ทั้งนี้ ภายใน 15 วัน นับแต่วันที่ได้รับแจ้งการประเมิน และให้ถือว่าวันที่ชำระภาษีต่อพนักงานเจ้าหน้าที่เป็นวันชำระภาษีป้าย

การชำระภาษีป้ายจะกระทำโดยวิธีการส่งธนาณัติหรือตั๋วแลกเงินของธนาคารที่สั่งจ่ายเงินให้แก่ราชการส่วนท้องถิ่นที่เกี่ยวข้อง ไปยังสถานที่ตามวรรคหนึ่ง โดยส่งทางไปรษณีย์ลงทะเบียนหรือส่งโดยวิธีอื่นตาม ที่รัฐมนตรีประกาศกำหนดแทนการชำระต่อพนักงานเจ้าหน้าที่ก็ได้ และให้ถือว่าวันที่ได้ทำการส่งดังกล่าวเป็นวันชำระภาษีป้าย

ให้ผู้มีหน้าที่เสียภาษีป้ายแสดงหลักฐานการเสียภาษีป้ายไว้ ณ ที่เปิดเผยในสถานที่ประกอบการค้าหรือประกอบกิจการ

ให้ผู้มีหน้าที่เสียภาษีป้ายเสียเงินเพิ่มนอกจากเงินที่ต้องเสียภาษีป้ายในกรณีและอัตรา ดังต่อไปนี้

(1) ไม่ยื่นแบบแสดงรายการภาษีป้ายภายในเวลาที่กำหนด ให้เสียเงินเพิ่มร้อยละ 10 ของจำนวนเงินที่ต้องเสียภาษีป้าย เว้นแต่กรณีที่เจ้าของป้ายได้ยื่นแบบแสดงรายการภาษีป้ายก่อนที่พนักงานเจ้าหน้าที่จะได้แจ้งให้ทราบถึงการละเว้นนั้นให้เสียเงินเพิ่มร้อยละ 5ของจำนวนเงินที่ต้องเสียภาษีป้าย

(2) ยื่นแบบแสดงรายการภาษีป้ายโดยไม่ถูกต้อง ทำให้จำนวนเงินที่จะต้องเสียภาษีป้ายลดน้อยลง ให้เสียเงินเพิ่มร้อยละ 10ของภาษีป้ายที่ประเมินเพิ่มเติม เว้นแต่กรณีที่เจ้าของป้ายได้มาขอแก้ไขแบบแสดงรายการภาษีป้ายให้ถูกต้องก่อนที่พนักงานเจ้าหน้าที่แจ้งการประเมิน

(3) ไม่ชำระภาษีป้ายภายในเวลาที่กำหนด ให้เสียเงินเพิ่ม ร้อยละ 2 ต่อเดือนของจำนวนเงินที่ต้องเสียภาษีป้าย เศษของเดือนให้นับเป็นหนึ่งเดือนทั้งนี้ ไม่ให้นำเงินเพิ่มตาม (1) และ (2) มาคำนวณเป็นเงินเพิ่ม

เมื่อปรากฏว่าเจ้าของป้ายมิได้ยื่นแบบแสดงรายการภาษีป้าย หรือยื่นแบบแสดงรายการภาษีป้ายโดยไม่ถูกต้อง ให้พนักงานเจ้าหน้าที่มีอำนาจแจ้งการประเมินย้อนหลังได้ไม่เกิน 5 ปี นับแต่วันที่พนักงานเจ้าหน้าที่แจ้งการประเมิน

ผู้มีหน้าที่เสียภาษีป้ายที่ได้รับแจ้งการประเมินภาษีป้ายแล้วเห็นว่าการประเมินนั้นไม่ถูกต้อง มีสิทธิอุทธรณ์การประเมินต่อผู้บริหารท้องถิ่นหรือผู้ซึ่งผู้บริหารท้องถิ่นมอบหมายได้ภายใน 30 วัน นับแต่วันที่ได้รับแจ้งการประเมิน

บทลงโทษ

ผู้ใดโดยรู้อยู่แล้วหรือโดยจงใจแจ้งข้อความอันเป็นเท็จให้ถ้อยคำเท็จตอบคำถามด้วยถ้อยคำอันเป็นเท็จ หรือนำพยานหลักฐานเท็จมาแสดงเพื่อหลีกเลี่ยงหรือพยายามหลีกเลี่ยงการเสียภาษีป้าย ต้องระวางโทษจำคุกไม่เกิน 1ปี หรือปรับตั้งแต่ 5,000 – 50,000บาท หรือทั้งจำทั้งปรับ

ผู้ใดจงใจไม่ยื่นแบบแสดงรายการภาษีป้าย ต้องระวางโทษปรับตั้งแต่ 5,000 – 50,000 บาท

บัญชีอัตราภาษีป้าย

(1) ป้ายที่มีอักษรไทยล้วน
(ก) ป้ายที่มีข้อความที่เคลื่อนที่หรือเปลี่ยนเป็นข้อความ (ป้ายไฟวิ่ง) ให้คิดอัตรา 10 บาท/500 ตารางเซนติเมตร
(ข) ป้ายนอกจาก(ก) (ป้ายติดตั้งทั่วไป) ให้คิดอัตรา 5 บาท/500ตร.ซม.
(2) ป้ายที่มีอักษรไทยปนกับอักษรต่างประเทศ และหรือปนกับภาพและหรือเครื่องหมายอื่น
(ก) ป้ายที่มีข้อความ เครื่องหมาย หรือภาพที่เคลื่อนที่ หรือเปลี่ยนเป็นข้อความเครื่องหมาย หรือภาพอื่นได้ (ป้ายไฟวิ่ง) ให้คิดอัตรา 52 บาท/500 ตารางเซนติเมตร
(ข) ป้ายนอกจาก (ก) (ป้ายติดตั้งทั่วไป) ให้คิดอัตรา 26 บาท/500 ตร.ซม.
(3) ป้ายที่ไม่มีอักษรไทยไม่ว่าจะมีภาพหรือเครื่องหมายใดๆ หรือไม่ และป้ายที่มีอักษรไทยบางส่วนหรือทั้งหมดอยู่ใต้หรือต่ำกว่าอักษรต่างประเทศ
(ก) ป้ายที่มีข้อความ เครื่องหมาย หรือภาพเคลื่อนที่ หรือเปลี่ยนเป็นข้อความเครื่องหมาย หรือภาพอื่นได้ (ป้ายไฟวิ่ง) ให้คิดอัตรา 52 บาท/500ตารางเซนติเมตร
(ข) ป้ายนอกจาก (ก) (ป้ายติดตั้งทั่วไป) ให้คิดอัตรา 50 บาท/500ตร.ซม.